

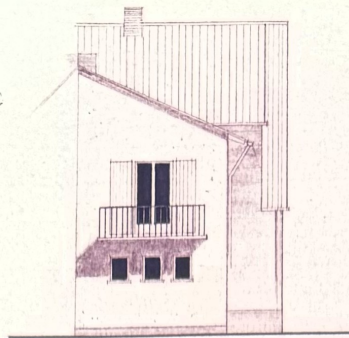

HOFANSICHT

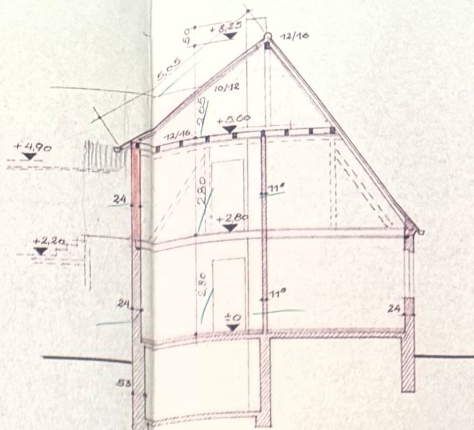

WESTANSICHT



SCHNITT A-B

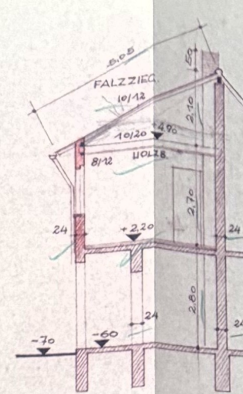

SCHNITT C-D

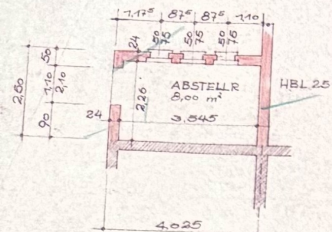

ERDGESCHOSS-GRUNDRISS

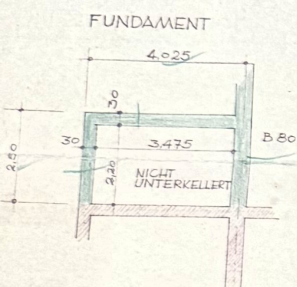

FUNDAMENT

baupolizeilich geprüft
 am 24. August 1959
 - Kreisbauamt -

5/7/5

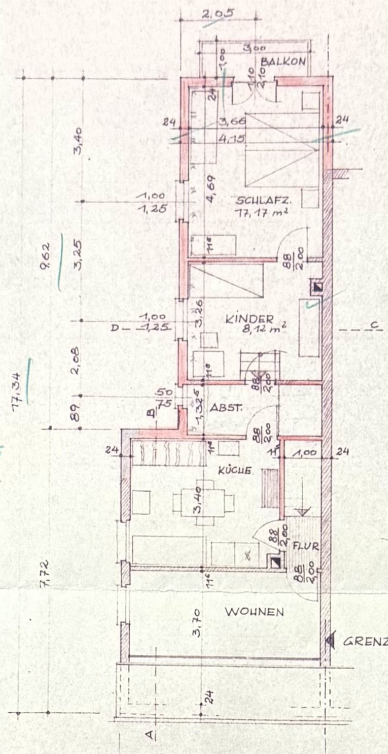

OBER-DACHGESCHOSS

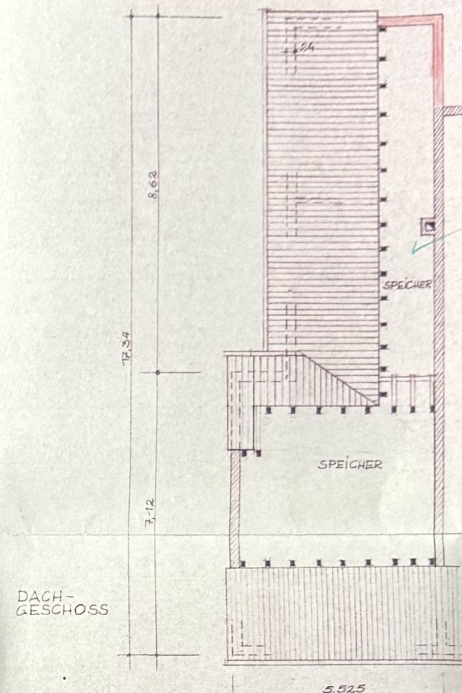

DACHGESCHOSS

GESUCH
 ERWEITERUNG DER WOHNUNG DES HERRN
 WERNER, HASSLOCH/PF, BRUNNENGASSE 59
 NR. 1998 M 1:100

ALTER BESTAND

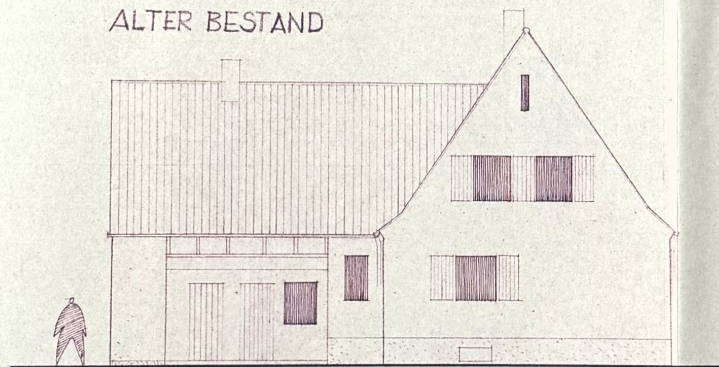

HOFANSICHT

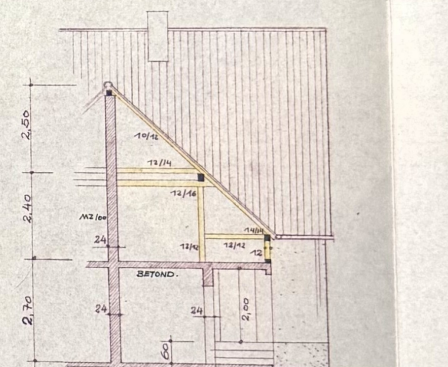

SCHNITT C-D

LAGEPLAN M 1:1000



DER BAUHERR: *Kreitner Werner*
 DIE NACHBARN: *Marneth Joh. Rauch Hob*

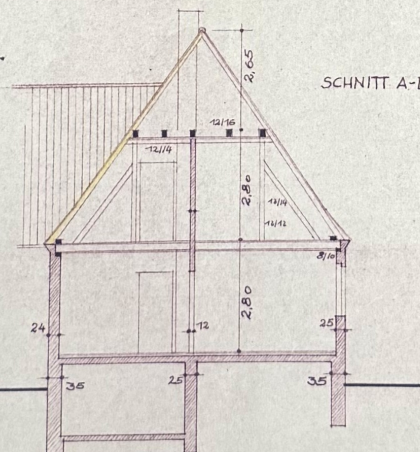

SCHNITT A-B

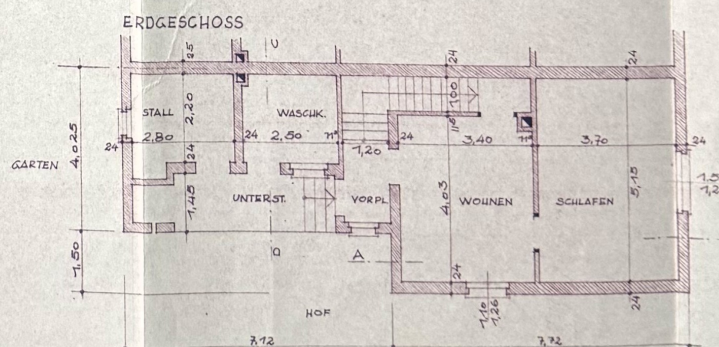

ERDGESCHOSS

Der Siedlungsträger

Gemeinnütziges Wohnungsunternehmen B.A.S.F.
 Gesellschaft mit beschränkter Haftung
 Ludwigshafen o. Rh.

Müller & Knappe

HASSLOCH IM AUG. 59
 DER PLANFERTIGER:

J. Halvanderbejer